

ΕΛΛΗΝΙΚΗ ΔΗΜΟΚΡΑΤΙΑ

Δ/ΝΣΗ ΤΕΧΝΙΚΩΝ ΥΠΗΡΕΣΙΩΝ
ΤΜΗΜΑ ΜΕΛΕΤΩΝ

ΔΗΜΟΣ ΚΑΛΛΙΘΕΑΣ

ΣΥΝΤΗΡΗΣΗ ΟΔΟΦΩΤΙΣΜΟΥ ΣΤΗΝ ΟΔΟ ΣΑΠΦΟΥΣ

(ΕΥΑΓΓΕΛΙΣΤΡΙΑΣ - ΧΑΡΟΚΟΠΟΥ)

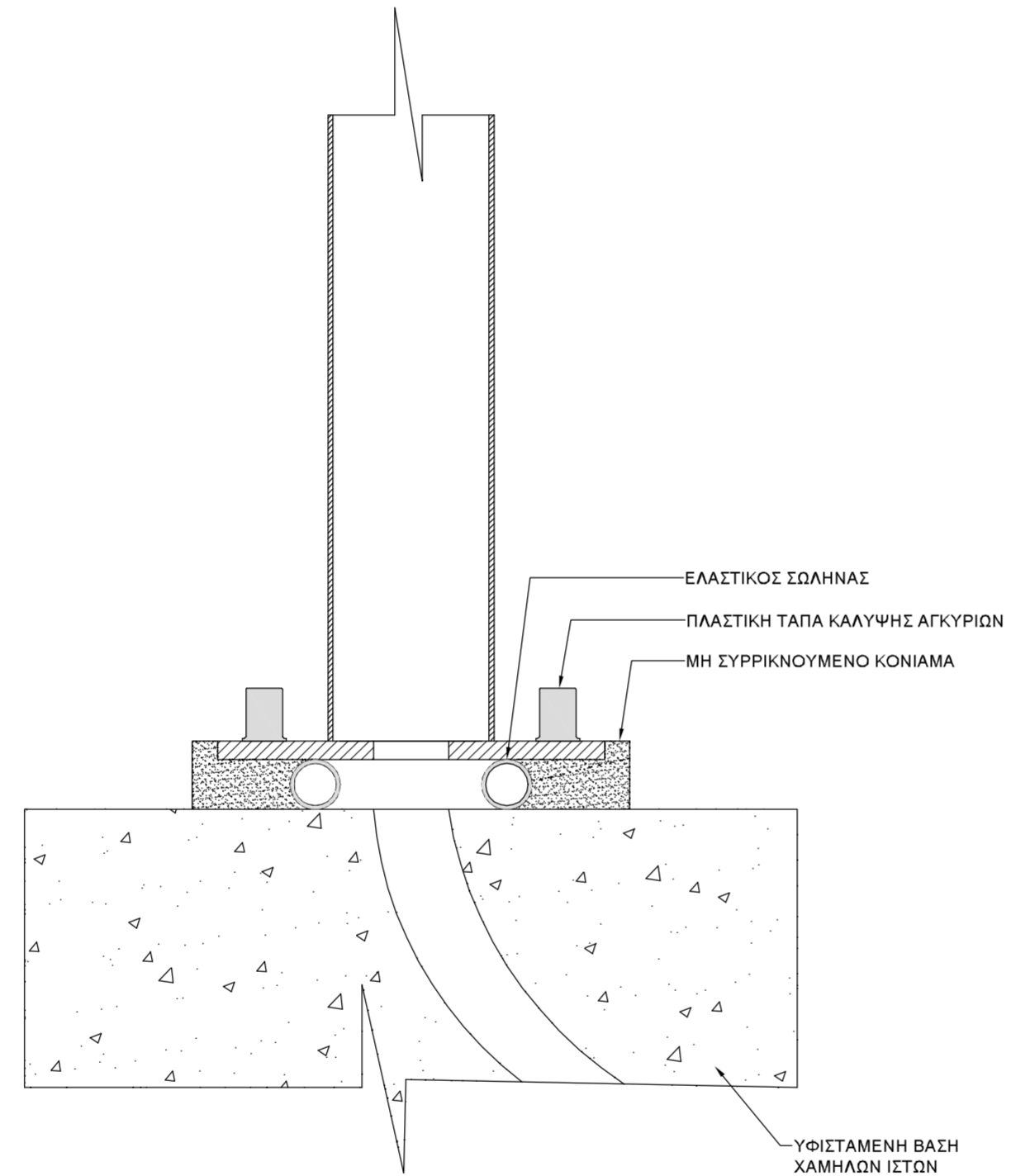

ΠΑΡΑΤΗΡΗΣΕΙΣ:

1. Το ύψος του μη συρρικνούμενου κονιάματος είναι ενδεικτικό και θα καθορίζεται ανάλογα με τις επιτόπιες συνθήκες.
2. Ο κλειστός ελαστικός σωλήνας θα είναι κατάλληλης διαμέτρου ώστε αφού συμπιεστεί ελαφρά να μην επιτρέπει στο ρευστό κονίαμα να εισέλθει στη σωλήνα όδευσης των καλωδίων. Σε περίπτωση που ο ηλεκτρολογικός σωλήνας μπαίνει στην οπή της βάσης του ιστού, δεν θα τοποθετηθεί ελαστικός σωλήνας.
3. Σε κάθε ντίζα (αγκύριο) θα τοποθετηθούν διπλά παξιμάδια τα οποία θα προστατεύονται από κατάλληλες πλαστικές τάπες πληρωμένες με γράσσο.

ΜΟΝΑΔΑ ΜΕΤΡΗΣΗΣ: mm

ΕΔΡΑΣΗ ΤΩΝ ΙΣΤΩΝ ΥΨΟΥΣ 4m
ΣΤΙΣ ΥΦΙΣΤΑΜΕΝΕΣ ΒΑΣΕΙΣ

ΑΡ. ΣΧΕΔΙΟΥ

Φ-5

ΚΛΙΜΑΚΑ 1:5

ΗΜΕΡΟΜΗΝΙΑ: ΑΠΡΙΛΙΟΣ 2017

ΘΕΩΡΗΘΗΚΕ
Ο
ΔΙΕΥΘΥΝΤΗΣ
Τ.Υ.

ΕΛΕΓΘΗΚΕ
Η
ΠΡΟΙΣΤΑΜΕΝΗ
ΤΜΗΜΑΤΟΣ ΜΕΛΕΤΩΝ

Ο ΣΥΝΤΑΞΑΣ

Κ. ΓΙΑΝΝΑΚΑΚΟΣ
ΠΟΛΙΤΙΚΟΣ
ΜΗΧΑΝΙΚΟΣ

ΙΩΑΝΝΑ ΚΑΪΜΑΖΟΓΛΟΥ
ΠΤΥΧ. ΠΟΛΙΤΙΚΟΣ
ΜΗΧΑΝΙΚΟΣ

ΧΡΗΣΤΟΣ ΔΑΡΙΩΤΗΣ
ΜΗΧΑΝΟΛΟΓΟΣ
ΜΗΧΑΝΙΚΟΣ